

SO 11-12-01 NÁSTUPIŠTĚ, Teplice nad Metují město
PRACOVNÍ PŘÍČNÉ ŘEZY 1:100

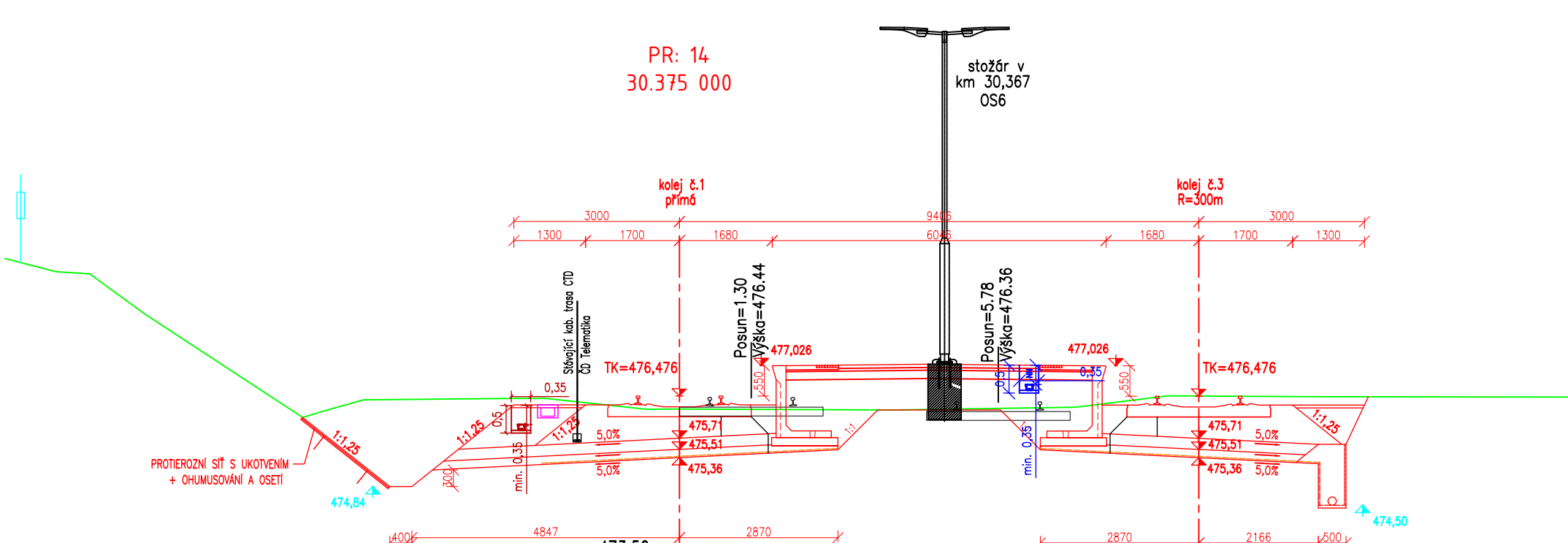
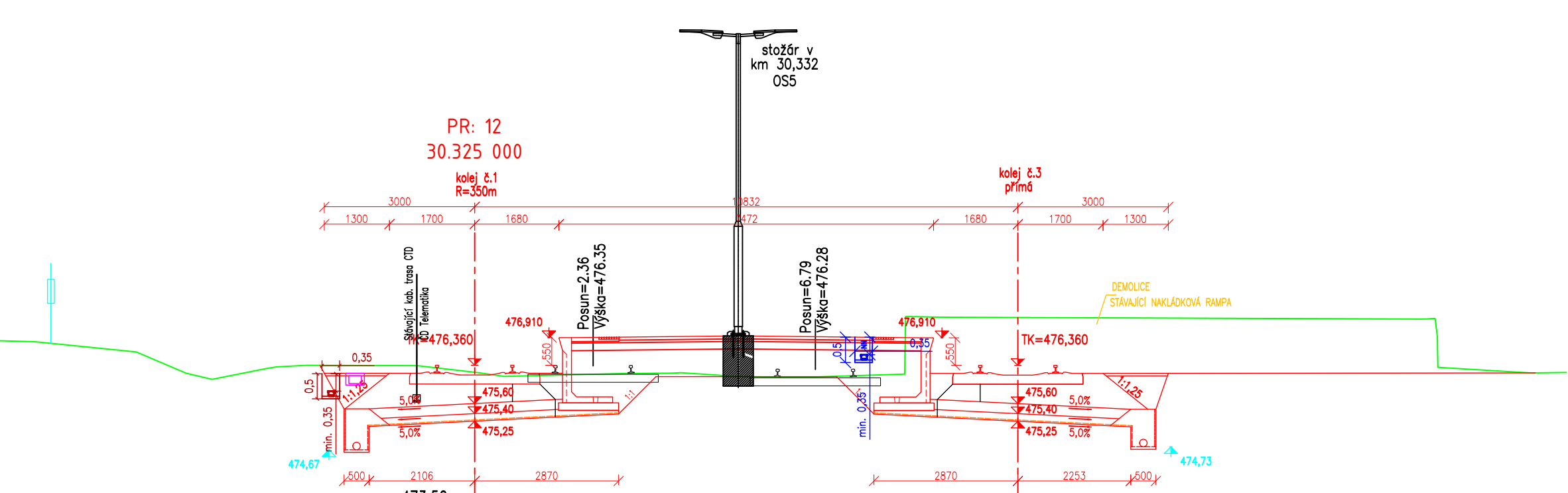
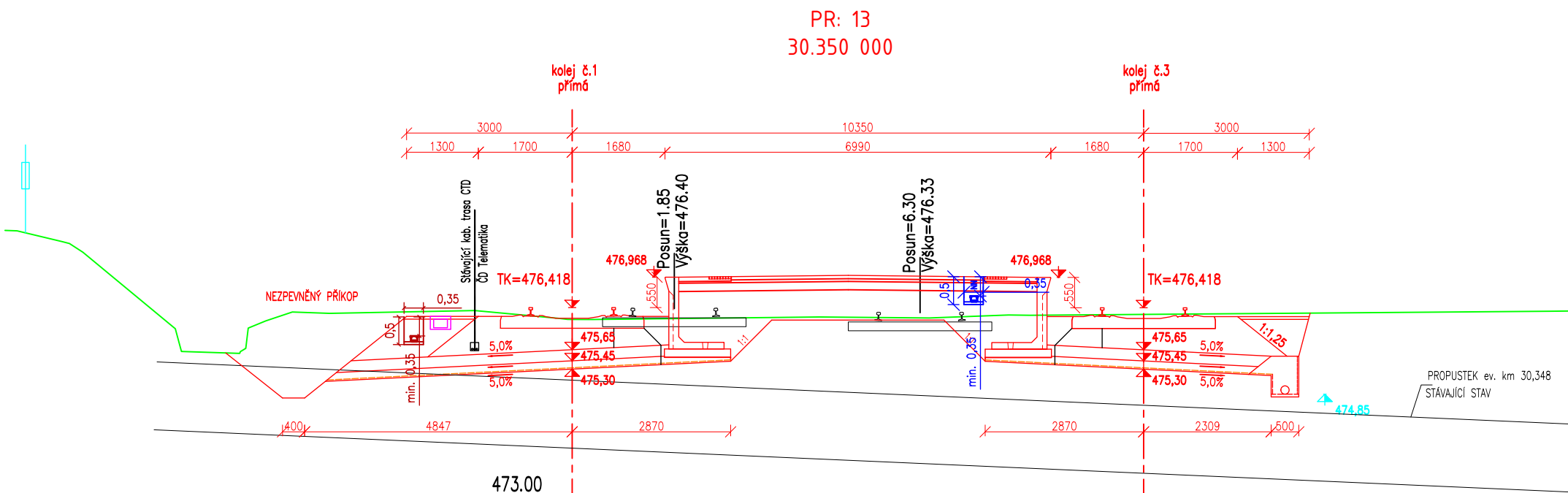
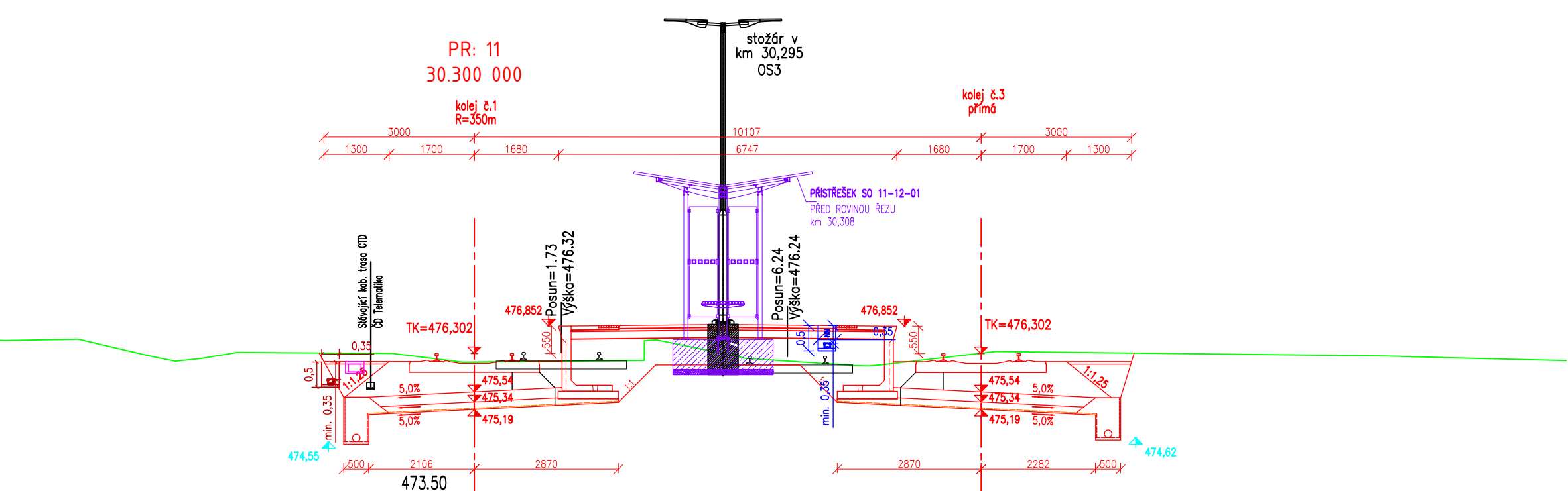

Část D.2.1.2 PO PŘIPOMÍNKÁCH 2021/05

TÚDÚ 1471 F1 Teplice nad Metují město

Generální projektant:



PRODI A.S.
K VÁPENEC 2745 DIČ: CZ25292161
530 02 PARDUBICE IČO: 25292161



Zpracovatel dílčí části dokumentace:

Souřadnicový systém JTSK, Výškový systém Bp

Vypracoval: Ing. Vlastimil Mičjan Kraj: Královéhradecký Investor: Správa železnic, státní organizace; Dílžďěná 1003/7; 110 Praha 1 Akce: SO 11-12-01 NÁSTUPIŠŤĚ, Teplice nad Metují město Obsah přílohy: PRACOVNÍ PŘÍČNÉ ŘEZY	Zodp. projektant: Ing. Jan Hasek Trafový úsek/Obec: Teplice nad Metují město Č. zakázky: 3111-20-072 Měřítko: 1:100 Část dokumentace: D.2.1.2	Kontroloval: Ing. Petr Burda Formát: 4x4 Datum: 05/2021 Účel: DUSP+PDPS Č. kopie Č. přílohy: 5
---	---	---